PRODUITS POUR L'ÉLECTRICITÉ STATIQUE · APPLICATION

Nettoyage de lentilles de phares avec le pistolet antistatique SE-ACG

Les glaces de phares sont fortement chargées après le moulage et la manipulation. L'air comprimé seul soulève la poussière, mais la charge la rappelle aussitôt sur la lentille. Le SE-ACG souffle de l'air ionisé : la charge est neutralisée et la poussière est définitivement éliminée — avant le revêtement, l'assemblage ou le contrôle. Faites glisser pour faire pivoter, pincez ou faites défiler pour zoomer.

SANS IONISATION

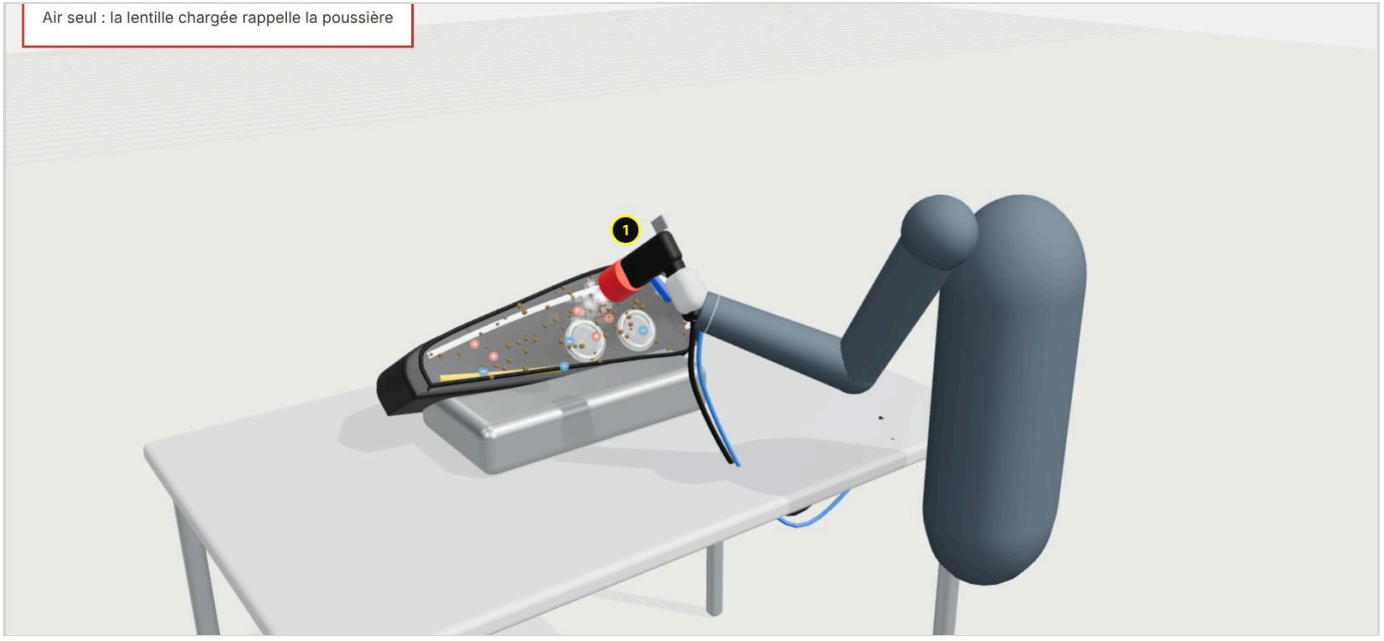

AVEC SE-ACG

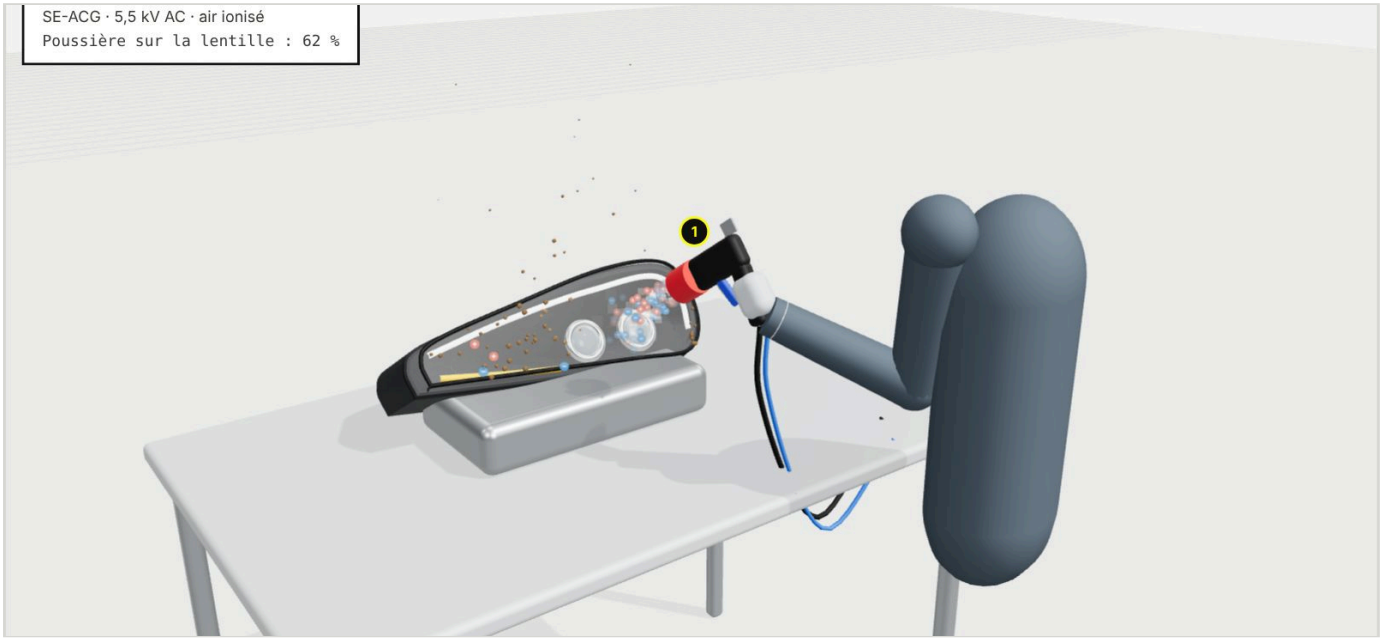

Sous réserve de modifications techniques, d'erreurs et de fautes d'impression. Ce document est une traduction de l'original anglais et peut contenir des erreurs de traduction.

Produit FÖGE dans cette application

1 · pistolet antistatique SE-ACG

À main ; air ionisé par les 7 pointes en tungstène autour de la buse de soufflage centrale.

Ionisation	**5,5 kV AC · sans décharge · conforme ESD**
Portée d'ionisation	**Jusqu'à 600 mm**
Air	**Jusqu'à 5 bar · tuyau Ø 8 mm · sec, filtré**
Variantes	**SE-ACG-55-SN-C3 (standard) · -LN-C3 (silencieux)**
Protection	**IP66**

Détails SE-ACG **Demander un devis technique**

Convient aussi aux lentilles de phares

Autres ioniseurs FÖGE utilisés pour les glaces de phares, les réflecteurs et les pièces optiques.

SE-ACS-55-50 Buse ponctuelle antistatique compacte	5,5 kV AC · jusqu'à 300 mm · 4 – 8 bar
SE-ACIN-55 Ioniseur d'air en ligne AC	5,5 kV AC · entrée 6 bar · pour postes de nettoyage
SE-ARN-80 Anneau d'ionisation – 8 kV	8 kV AC · anneau pour pièces 3D · pointes en tungstène
SE-BLC-F-75-C Soufflerie antistatique compacte – DC pulsé	DC pulsé · jusqu'à 500 mm · 24 V DC
SE-BLL Ioniseur à soufflerie à air laminaire	DC pulsé · jusqu'à 1000 mm · 24 V DC

Modèle 3D interactif : passez d'un état à l'autre, faites pivoter et zoomez. **foge-antistatic.com/fr/applications/headlight-cleaning-se-acg/**

Modèle schématique, hors échelle. Les machines et les pièces sont génériques, sans constructeur ni marque spécifiques. Données produit telles que publiées sur foge-antistatic.com/fr.

Sous réserve de modifications techniques, d'erreurs et de fautes d'impression. Ce document est une traduction de l'original anglais et peut contenir des erreurs de traduction.