ПРОДУКТИ ЗА СТАТИЧНО ЕЛЕКТРИЧЕСТВО · ПРИЛОЖЕНИЕ

Почистване на стъкла на фарове с йонизиращия въздушен пистолет SE-ACG

Стъклата на фарове са силно заредени след формоване и обработка. Сгъстеният въздух сам повдига праха, но зарядът го дърпа веднага обратно върху стъклото. SE-ACG издухва йонизиран въздух: зарядът се неутрализира, а прахът се отнася завинаги — преди нанасяне на покритие, монтаж или контрол. Плъзнете за завъртане, щипнете или превъртете за мащабиране.

БЕЗ ЙОНИЗАЦИЯ

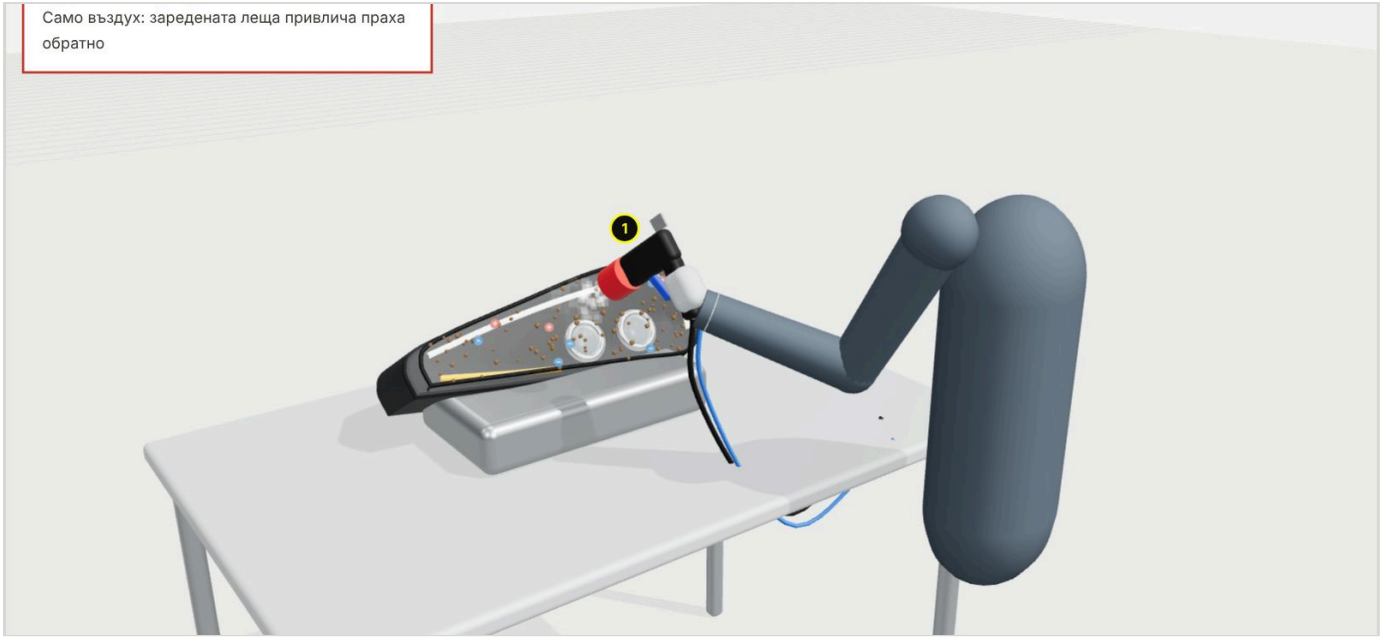

СЪС SE-ACG

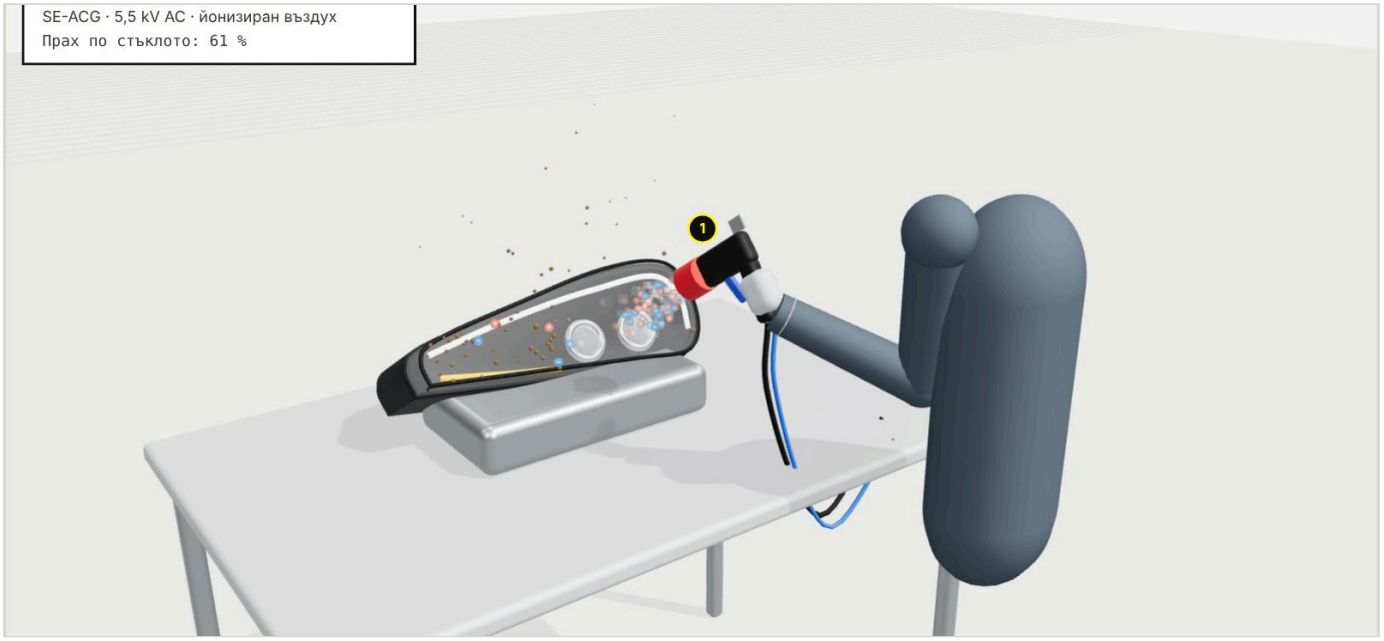

Запазва се правото на технически промени, грешки и печатни грешки. Този документ е превод на английския оригинал и може да съдържа грешки в превода.

Продукт на FÖGE в това приложение

1 · йонизиращ въздушен пистолет SE-ACG

Ръчен; йонизиран въздух от 7-те волфрамови игли около централната духаща дюза.

Йонизация	**5,5 kV AC · без разряди · съответствие с ESD**
Обхват на йонизация	**До 600 mm**
Въздух	**До 5 bar · маркуч Ø 8 mm · сух, филтриран**
Варианти	**SE-ACG-55-SN-C3 (стандартна) · -LN-C3 (безшумна)**
Защита	**IP66**

SE-ACG — подробности **Поискайте техническа оферта**

Подходящ и за стъкла на фарове

Други йонизатори на FÖGE, използвани за стъкла на фарове, рефлектори и оптични детайли.

SE-ACS-55-50 Компактна антистатична точкова дюза	5,5 kV AC · до 300 mm · 4 – 8 bar
SE-ACIN-55 Вграден йонизатор на въздух AC	5,5 kV AC · входящо налягане 6 bar · за станции за почистване
SE-ARN-80 Йонизиращ пръстен – 8 kV	8 kV AC · пръстен за 3D детайли · волфрамови игли
SE-BLC-F-75-C Компактен антистатичен вентилатор – импулсен DC	Импулсен DC · до 500 mm · 24 V DC
SE-BLL Въздушен йонизатор с ламинарен поток	Импулсен DC · до 1000 mm · 24 V DC

Интерактивен 3D модел: превключване на състоянията, въртене и мащабиране.	**foge-antistatic.com/bg/applications/headlight-cleaning-se-acg/**

Схематичен модел, без мащаб. Машините и детайлите са общи, без конкретен производител или марка. Данните за продуктите съответстват на публикацията на foge-antistatic.com/bg.

Запазва се правото на технически промени, грешки и печатни грешки. Този документ е превод на английския оригинал и може да съдържа грешки в превода.